







Renault M 210 Midliner 4x4

4x4 - 3.500 ltr watertank -Trekhaak 3500kg - Lier - Brandweer, Feuerwehr, Fire brigade -

PRIJS Op aanvraag excl. BTW

Referentie	TT 5007
Merk	Renault
Model	M 210 Midliner 4x4
Datum registratie	05-07-2002
Chassisnummer	VF640BCA000002100
Kenteken	FR (2627-ZY-35)
Kilometerstand	27.344 km
Vermogen	210 pk
Configuratie	4x4
Wielbasis	303 cm

Specificaties

Algemeen

Kilometerstand:	27.344 km
Aantal deuren:	4
Aantal zitplaatsen:	4
Aantal sleutels:	0

Afmetingen totaal

Lengte:	600 cm
Breedte:	240 cm
Hoogte:	286 cm

Gewicht

GVW:	12.000 kg
Massa leeg:	7.580 kg
Laadvermogen:	4.420 kg

Aandrijflijn

Brandstof:	Diesel
Aantal versnellingen:	6
Transmissie:	Handmatig
Vermogen:	210 pk
PTO:	669 uur

Opbouw

Watertank aanwezig:	Ja
Watertank inhoud:	3.500 liter

Conditie

Conditie (Algemeen):	Goed

Asconfiguratie

Assen

Aantal assen:	2
Configuratie:	4x4
Aantal aangedreven assen:	2
Wielbasis:	303 cm
Aantal wielen:	4

As 1

Stuuras:	Ja
Aangedreven:	Ja
Positie:	Voor
Vering:	Bladveer
Remmen:	Remtrommel
Sper:	Ja
Bandenmaat:	365/80 R20

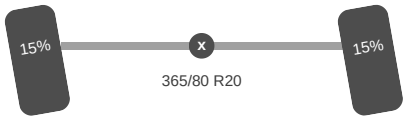

As 2

Aangedreven:	Ja
Positie:	Achter
Vering:	Bladveer
Remmen:	Remtrommel
Sper:	Ja
Bandenmaat:	365/80 R20



Omschrijving

Lier 5500kg CEV H600R

Accessoires

Lier
Motorrem
PTO
Sper
Trommelremmen

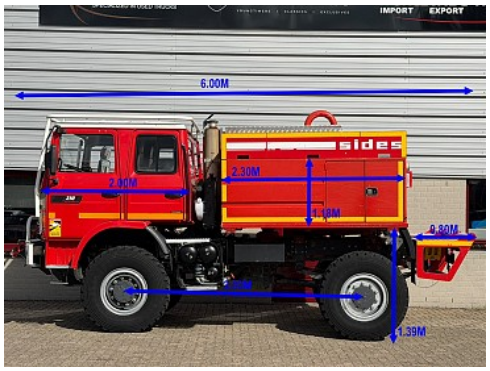
IMPORT
EXPORT
6.00M
2.00M
2.30M
1.10M
0.80M
1.39M
sides


sides


RENAULT






60
80
40
100
20
120
213445





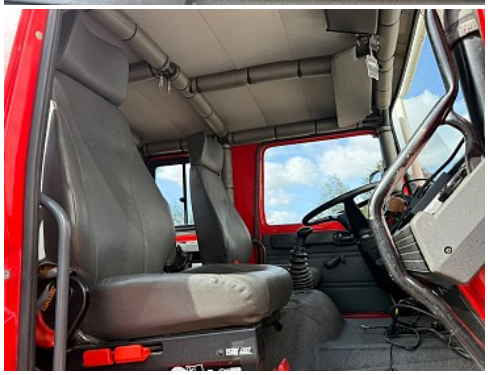

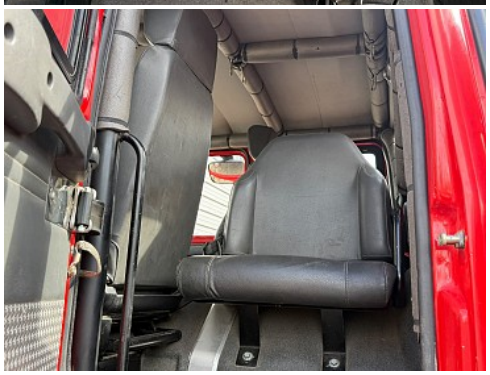

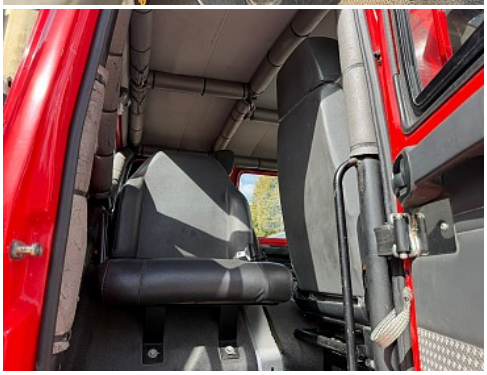


sides


sides






TOP TRUCKS.NL
ASMH CARS
WORLDWIDE TRANSIT.NL
IMPORT EXPORT
sides


TOP TRUCKS.NL
ASMH CARS
sides




PV: 7T58 kg
PTAC: 12T00 kg
PTRA: 15T50 kg
LxL: 2,4 mx 6,1 m
S: 14,9 m²


-VF640BCAC00002100-



