







Renault M 210 Midliner 4x4

4x4 - Lier - 3000L Watertank - Motorrem - Brandweer - Feuerwehr - Fire Brigade - Expeditie - Camper -

PRIJS Op aanvraag excl. BTW

Referentie	TT 5016
Merk	Renault
Model	M 210 Midliner 4x4
Datum registratie	24-07-1998
Chassisnummer	VF640BCA000000362
Kenteken	FR (2709-VW-01)
Kilometerstand	51.944 km
Vermogen	210 pk
Configuratie	4x4

Specificaties

Algemeen

Kilometerstand:	51.944 km
Aantal deuren:	4
Aantal zitplaatsen:	5

Cabine

Variant:	Super Crew

Gewicht

GVW:	12.000 kg
Massa leeg:	7.140 kg
Laadvermogen:	4.860 kg
Maximum massa samenstel:	15.500 kg

Historie

Land van registratie:	Frankrijk

Aandrijflijn

Brandstof:	Diesel
Aantal versnellingen:	6
Aantal cilinders:	6
Transmissie:	Handmatig
Vermogen:	210 pk
PTO:	658 uur

Opbouw

Watertank aanwezig:	Ja
Watertank inhoud:	3.000 liter

Conditie

Gebruikt:	Ja
Conditie (Algemeen):	Goed

Asconfiguratie

Assen

Aantal assen:	2
Configuratie:	4x4
Aantal aangedreven assen:	2
Aantal wielen:	4

As 1

Stuuras:	Ja
Aangedreven:	Ja
Positie:	Voor
Vering:	Bladveer
Remmen:	Remtrommel
Sper:	Ja
Reductie:	Naafreductie
Bandenmaat:	365/85 R20

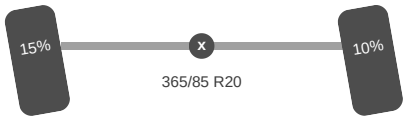

As 2

Aangedreven:	Ja
Positie:	Achter
Vering:	Bladveer
Remmen:	Remtrommel
Sper:	Ja
Reductie:	Naafreductie
Bandenmaat:	365/85 R20



Omschrijving

Pomp: Haka VB60/15
15 bar
2200liter /min
Lier kabel ontbreekt

Accessoires

Lier
Motorrem
PTO
Reserve wiel
Sper
Trekhaak 3500kg
Trommelremmen
Werklamp(en)

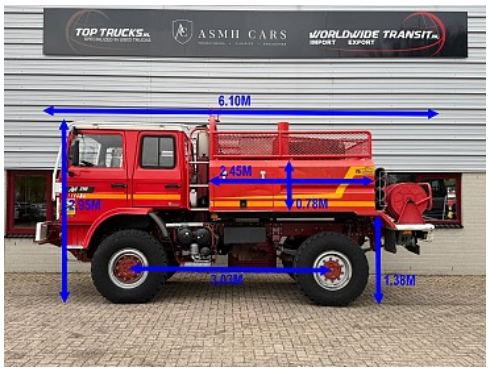
TOP TRUCKS
ASMH CARS
WORLDWIDE TRANSIT
6.10M
2.45M
1.38M





HAUTEUR MAXI. 3.90m

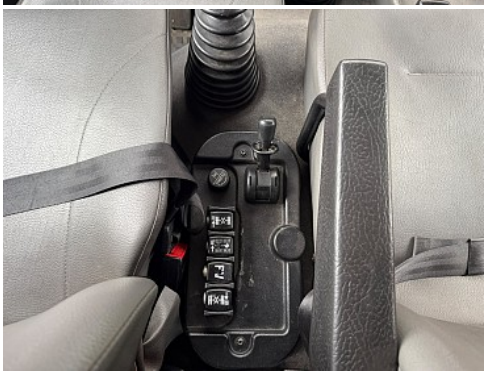
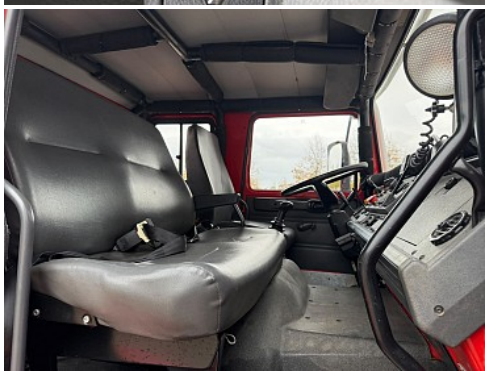
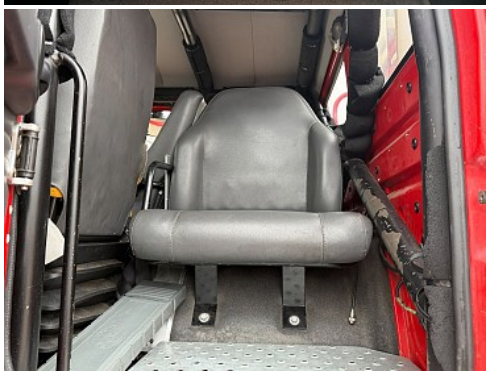


TOP TRUCKS
ASMH CARS
WORLDWIDE TRANSIT
2709 VW 01





TOP TRUCKS
ASMH CARS
WORLDWIDE TRANSIT
IMPORT EXPORT






RENAULT V.I.
L m
W m
a mini m
maxi m
1,5%

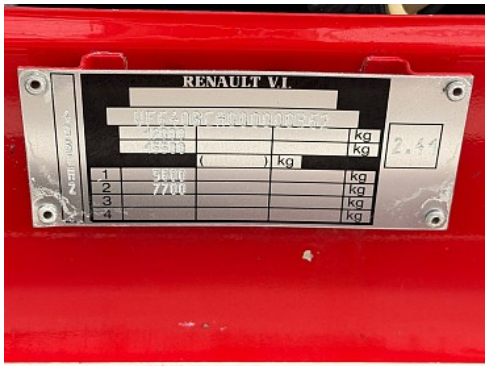
RENAULT V.I.
kg
kg
1
2
3
4
kg

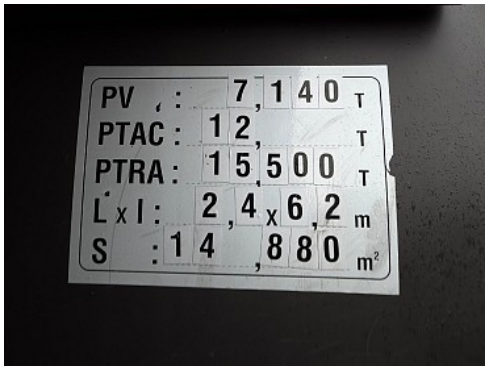
PV : 7,140 T
PTAC : 12, T
PTRA : 15,500 T
L x l : 2,4 x 6,2 m
S : 14,880 m²

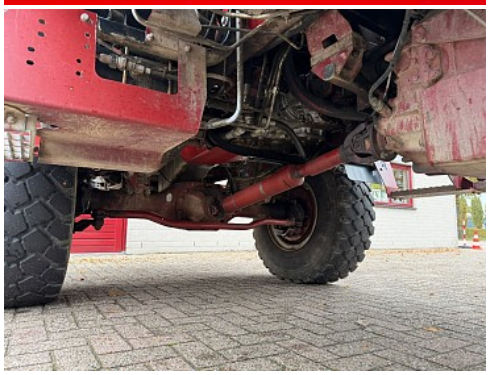




-VF640BCA000000362-




TRANSIT