Renault M 210 Midliner 4x4

3.500 ltr watertank -Telma Brake - Rolbeugel - Brandweer -Feuerwehr -Fire brigade - Expeditie - Camper

PRIJS Op aanvraag excl. BTW

Referentie	TT 5006
Merk	Renault
Model	M 210 Midliner 4x4
Datum registratie	21-03-2001
Chassisnummer	VF640BCA000001231
Kenteken	FR (DA-741-ZN)
Kilometerstand	29.845 km
Vermogen	210 pk
Configuratie	4x4
Wielbasis	303 cm

Specificaties

Algemeen

Kilometerstand:	29.845 km
Aantal deuren:	4
Aantal zitplaatsen:	4
Kleur:	Rood

Afmetingen totaal

Lengte:	630 cm
Breedte:	234 cm
Hoogte:	320 cm

Cabine

Variant:	Super Crew

Gewicht

GVW:	12.000 kg
Massa leeg:	7.400 kg
Laadvermogen:	4.600 kg

Historie

Land van registratie:	Frankrijk

Aandrijflijn

Brandstof:	Diesel
Aantal versnellingen:	6
Transmissie:	Handmatig
Vermogen:	210 pk
PTO:	864 uur

Opbouw

Lengte:	278 cm
Breedte:	230 cm
Hoogte:	90 cm
Watertank aanwezig:	Ja
Watertank inhoud:	3.500 liter

Conditie

Gebruikt:	Ja
Conditie (Algemeen):	Gemiddeld

Asconfiguratie

Assen

Aantal assen:	2

Assen

Aantal aangedreven assen:	2
Configuratie:	4x4
Wielbasis:	303 cm
Aantal wielen:	4

As 1

Stuuras:	Ja
Aangedreven:	Ja
Positie:	Voor
Vering:	Bladveer
Remmen:	Remtrommel
Sper:	Ja
Reductie:	Naafreductie
Bandenmaat:	365/85 R20

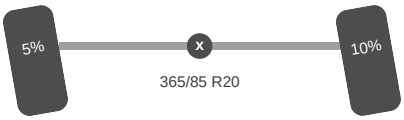

As 2

Aangedreven:	Ja
Positie:	Achter
Vering:	Bladveer
Dubbellucht:	Ja
Remmen:	Remtrommel
Sper:	Ja
Reductie:	Naafreductie
Bandenmaat:	365/85 R20

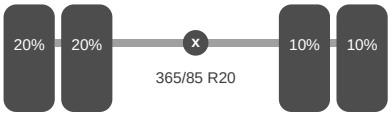

Omschrijving

Pompuren: 769
Watertank: 3500 L
Schuimtank: 100 L
Ruberg 1000L/Min 15bar
Telma
Rolbeugel

Accessoires

Motorrem
Naafreductie
PTO
Reserve wiel
Retarder
Sper
Trommelremmen
Werklamp(en)
Zwaailamp(en)

TOP TRUCKS
ASMH CARS
WORLDWIDE TRANSIT
3.20M
0.90M
1.96M
2.78M
0.80M
3.03M
1.33M

TOP TRUCKS
ASMH CARS
WORLDWIDE TRANSIT

ARBOIS 3500
DA-741-ZN

DEVIDOIR

NIVEAU ADDITIF
DEFAUTS

EAU
3 500 L
REFOULEMENTS

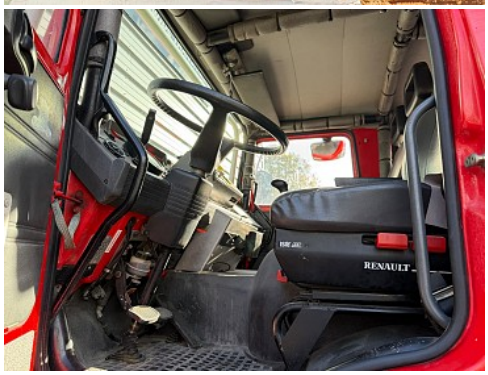
RENAULT

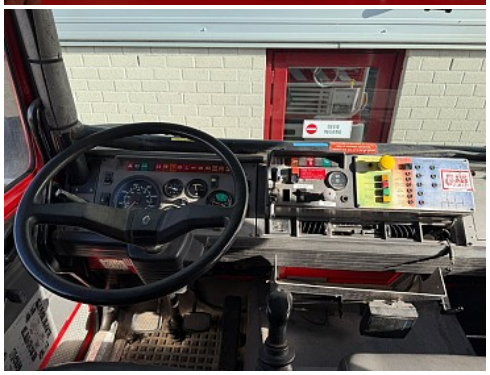

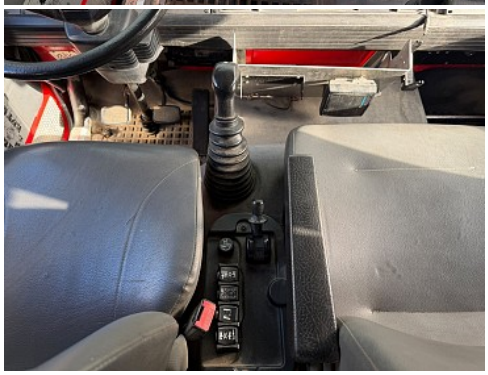

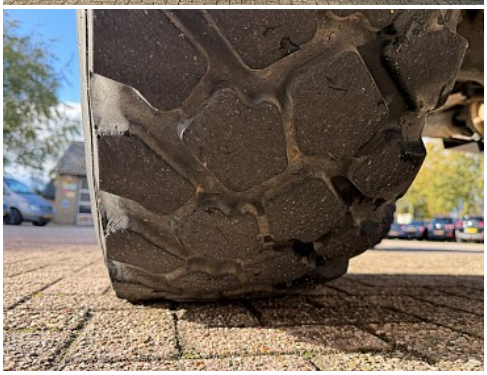

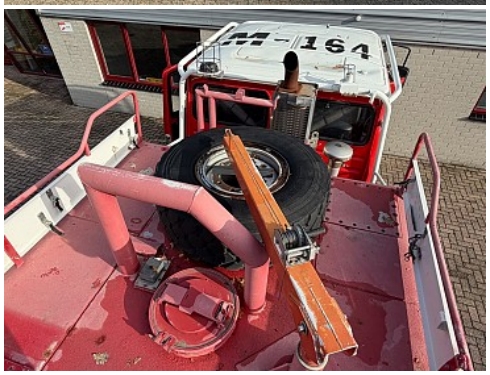

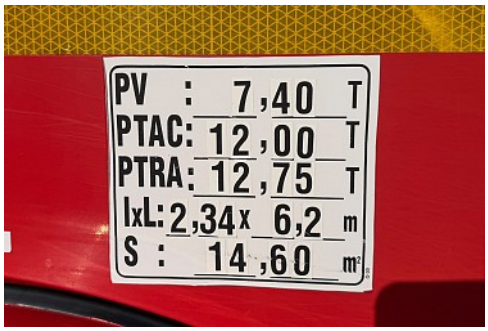
PV : 7,40 T
PTAC: 12,00 T
PTRA: 12,75 T
lxL: 2,34 x 6,2 m
S : 14,60 m²