







MAN 14.220

30 Meter - 115 PTO Uur - Hoogwerker - Motorrem - Brandweer - Feuerwehr - Fire Brigade

PRIJS € 29.450,00 excl. BTW

Referentie	TT 5001
Merk	MAN
Model	14.220
Datum registratie	24-09-2004
Chassisnummer	WMAL75ZZX4Y132796
Kenteken	FR (579-AHW-35)
Kilometerstand	71.246 km
Vermogen	220 pk
Uren	5.492 uur
Configuratie	4x2
Wielbasis	457 cm

Specificaties

Algemeen

Kilometerstand:	71.246 km
Urenstand:	5.492 uur
Aantal deuren:	2
Aantal zitplaatsen:	3
Aantal sleutels:	3

Afmetingen totaal

Lengte:	985 cm
Breedte:	250 cm
Hoogte:	325 cm

Gewicht

GVW:	14.000 kg
Massa leeg:	12.090 kg
Laadvermogen:	1.910 kg

Aandrijflijn

Brandstof:	Diesel
Aantal versnellingen:	6
Transmissie:	Handmatig
Vermogen:	220 pk
PTO:	115 uur

Conditie

Gebruikt:	Ja
Conditie (Algemeen):	Goed

Asconfiguratie

Assen

Aantal assen:	2
Configuratie:	4x2
Aantal aangedreven assen:	1
Wielbasis:	457 cm

Assen

Aantal wielen:	6

As 1

Stuuras:	Ja
Positie:	Voor
Vering:	Bladveer
Remmen:	Remschijven
Bandenmaat:	285/70 R19.5

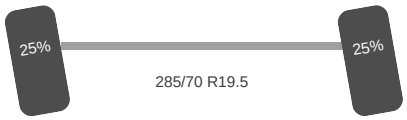

As 2

Aangedreven:	Ja
Positie:	Achter
Vering:	Bladveer
Dubbellucht:	Ja
Remmen:	Remschijven
Bandenmaat:	285/70 R19.5

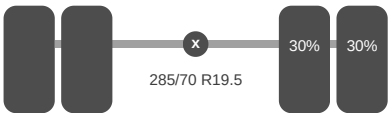

Accessoires

Cruise Control
Motorrem
PTO
Reserve wiel
Zwaailamp(en)



9.85M
6.35M
1.35M
4.57M
3.25M





Camiva

Camiva
NUMERO
N° D'ORDRE
MATERIEL
CONTROLE
Camiva
FOLIO
DATE
TYPE/N°
CONTROLE
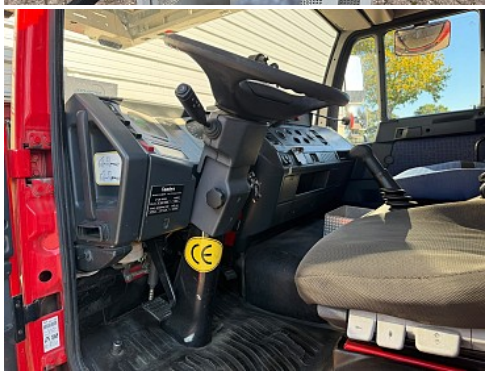
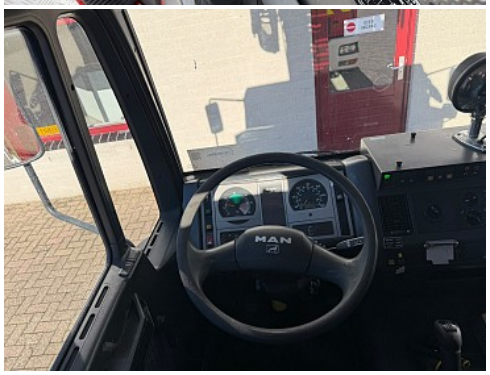


AUS
MEMORY


POUR L'UTILIS
MOTEUR TOU
LEVIER DE VIT
1 - METTRE LE
2 - DEBRAYER
3- CRABOTER
(enclencher
4 - EMBRAYER

24V / 21W



TOP TRUCKS
ASMH CARS

ASMH CARS
WORLDWIDE TRANSIT
Camiva

TOP TRUCKS
ASMH CARS

TOP TRUCKS
ASMH CARS
WORLDWIDE TRANSIT
Camiva



PV : 12,090 T
PTAC : 14, T
PTRA : , T
I x L : 2,55 m 9,88 m
S : 25,19 m²

MAN
L75 3069

