DAF CF 290 FA

DHollandia Laadklep 1.500 kg., LBW, Loadlift - Schuifzeilen

PRIJS € 57.750,00 excl. BTW

Referentie	TT 4977
Merk	DAF
Model	CF 290 FA
Datum registratie	22-06-2022
Chassisnummer	XLRAEM3700G393407
Kenteken	FR (GH-839-AC)
Kilometerstand	258.043 km
Vermogen	290 pk
Euronorm	Euro 6
Configuratie	4x2
Wielbasis	610 cm

Specificaties

Algemeen

Kilometerstand:	258.043 km
Aantal zitplaatsen:	2
Aantal sleutels:	2
Kleur:	Groen

Afmetingen totaal

Lengte:	1.082 cm
Breedte:	255 cm
Hoogte:	400 cm

Cabine

Type:	Dagcabine

Gewicht

GVW:	18.000 kg
Massa leeg:	9.620 kg
Laadvermogen:	9.380 kg

Laadklep

Laadklep aanwezig:	Ja
Merk:	D Hollandia
Model:	DHSM.20
Type:	Onderschuifklep
Capaciteit:	1.500 kg
Plateaulengte:	150 cm

Historie

APK Datum:	2026-06-11
Land van registratie:	Frankrijk

Aandrijflijn

Brandstof:	Diesel
Aantal versnellingen:	12
Transmissie:	Automaat
Vermogen:	290 pk
Emissie klasse:	Euro 6

Opbouw

Bouwjaar:	3022
Lengte:	866 cm
Breedte:	247 cm
Hoogte:	270 cm

Conditie

Gebruikt:	Ja
Conditie (Algemeen):	Goed

Asconfiguratie

Assen

Aantal assen:	2
Configuratie:	4x2
Aantal aangedreven assen:	1
Wielbasis:	610 cm
Aantal wielen:	6

As 1

Stuuras:	Ja
Positie:	Voor
Vering:	Bladveer
Remmen:	Remschijven
Bandenmaat:	315/70 R22.5

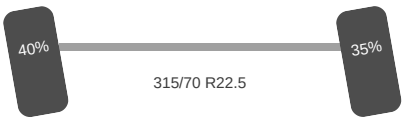

As 2

Aangedreven:	Ja
Positie:	Achter
Vering:	Lucht
Dubbellucht:	Ja
Remmen:	Remschijven
Sper:	Ja
Bandenmaat:	315/70 R22.5

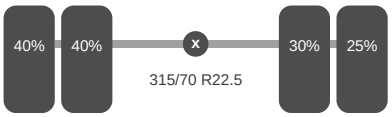

Omschrijving

19.000 GVW

Accessoires

1 Brandstoftank
Ad Blue tank
Advanced Emergency Braking System
Climate Control
Cruise Control
Electrische ramen
Electrische spiegels
Gereedschapkist
Lane Departure Warning
Motorrem
Radio Bluetooth
Reserve wiel
Spoilerset

SATRA
2.70
8.66
4.00
1.16
10.82

SATRA

SATRA

SATRA
DAF

DAF TRUCKS N.V.
e5*2007/46*1040
XLRAEM3700G393407
DAF

DAF

DAF

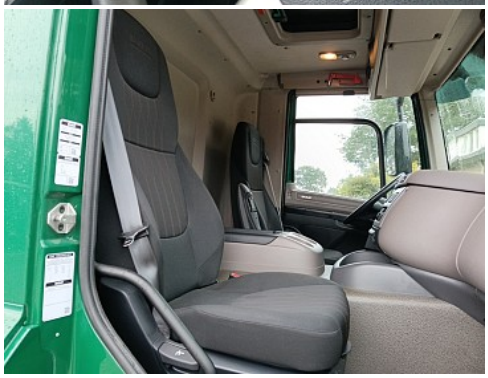

DAF

SATRA

DHOLLANDIA
2112 5768 CE
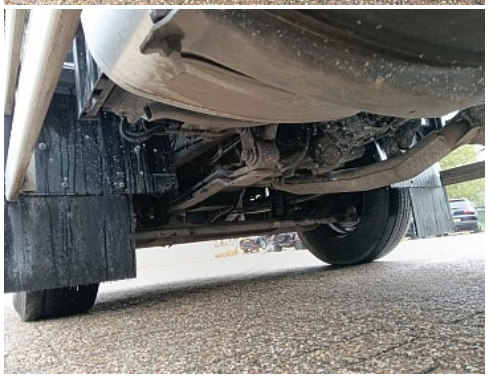
XLRAEM3700G393407